

## JANVRY I

Département : ESSONNE (91)

Commune : JANVRY

Lieu-dit :

No du Site **9131901**

Site du Réseau de détail



Azimut de la prise de vue : 8 gr

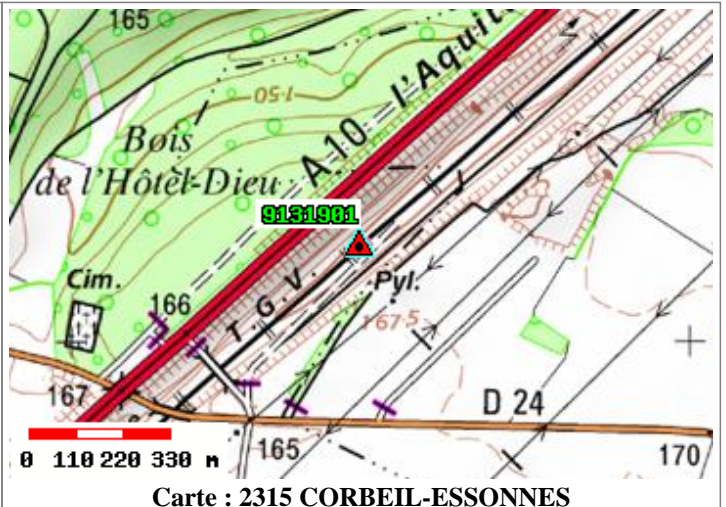

Carte : 2315 CORBEIL-ESSONNES

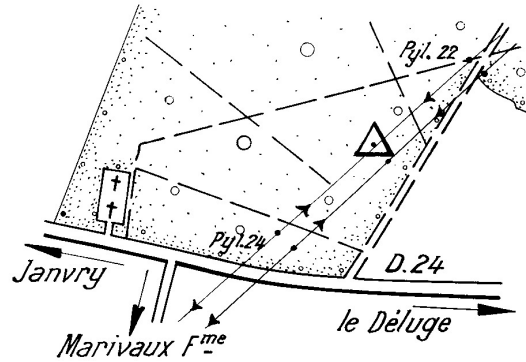
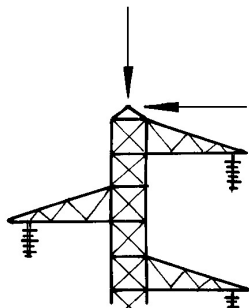

L'autorisation d'accès est donnée par M. Rondeau  
garde à JANVRY.

## JANVRY I

**Point : 1**

Pylône Ouest numéro 23, support de ligne électrique : Axe et sommet

Point vu en place en 2006

Azimut de la prise de vue : 8 gr

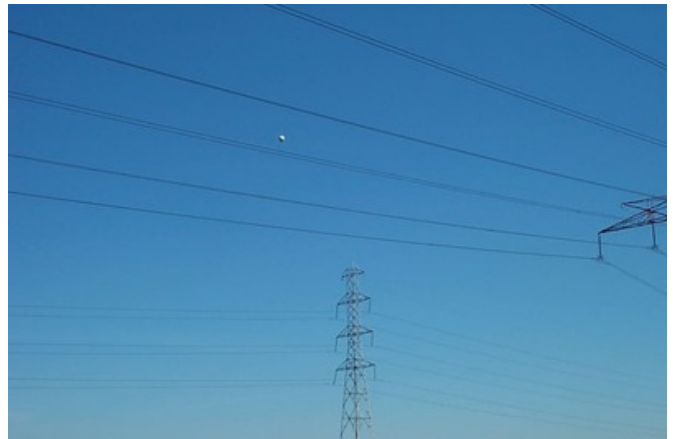
**Avertissement**

Compte-tenu des risques de déplacement des bornes ou autres points géodésiques, il est indispensable de rattacher vos opérations de topométrie à plusieurs points géodésiques proches, ceci afin de s'assurer de leur stabilité.

La responsabilité de l'IGN ne saurait être engagée en l'absence d'un tel contrôle.

Toute remarque concernant la destruction, la disparition ou le mauvais état des points géodésiques doit être signalée au Service de la Géodésie et du Nivellement : [sgn@ign.fr](mailto:sgn@ign.fr)

**Système : RGF93 (ETRS89) - Ellipsoïde : IAG GRS 1980**

Point	Longitude (dms)	Latitude (dms)	Hauteur (m)	Précision
1	2° 09' 59.2274" E	48° 38' 48.6416" N	246.06	< 10 cm

**Système : RGF93 (ETRS89) - Projection : LAMBERT-93 - Système altimétrique : NGF-IGN 1969**

Point	e (m)	n (m)	Précision plani	Altitude (m)	Précision alti
1	638594.42	6838842.83	< 10 cm	202.08	< 50 cm