

LA CHAPELLE-GAUTHIER II

Département : SEINE-ET-MARNE (77)
 Commune : LA CHAPELLE-GAUTHIER
 Lieu-dit :

No du Site **7708602**

Site du Réseau de détail



Azimut de la prise de vue : 100 gr



Carte : 2516 NANGIS

Orientement au sol à partir de la borne

LES ECRENNES I
 Pylône : pointe N.O.

V = ... G ...

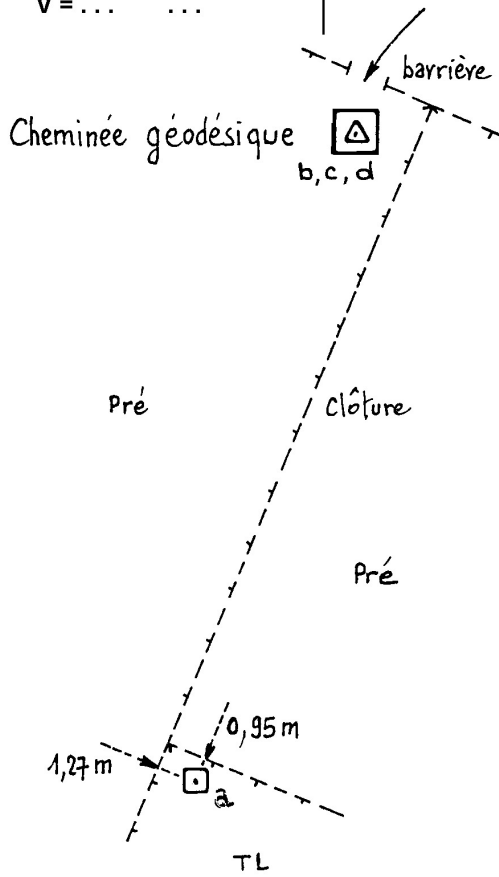

Situation topo : 4,3 km - S.S.O.

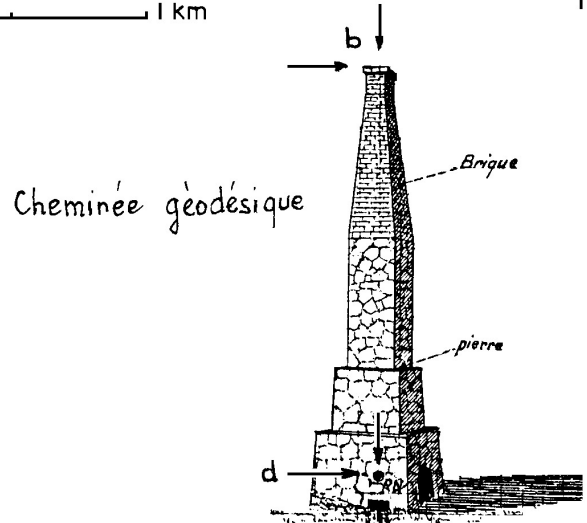
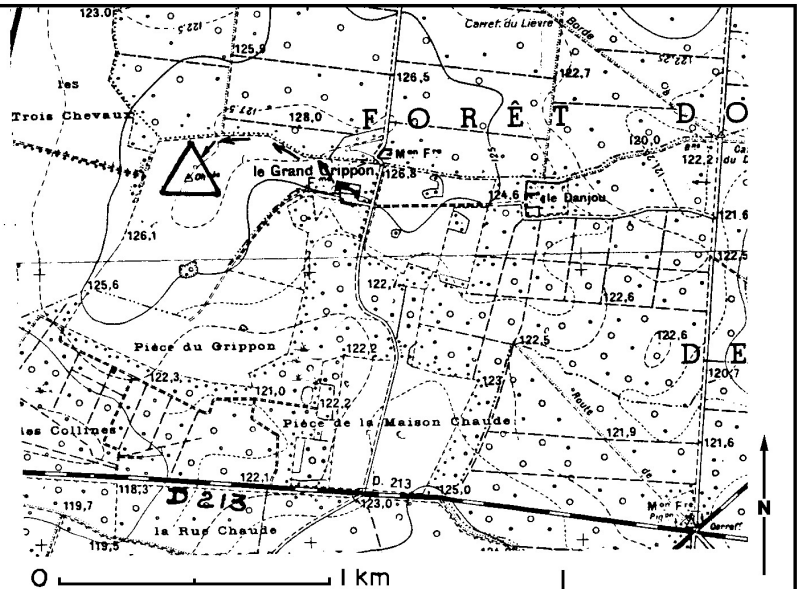

LA CHAPELLE-GAUTHIER II**Point : a**

Borne IGN

Point vu en place en 1995

Point : b

Cheminée : Axe et sommet

Point vu en place en 2004

Inexploitable par GPS

Azimut de la prise de vue : 100 gr

**Point : c**

Dalle en béton : Repère bronze PM

Point vu en place en 1995

Point : d

Repère de nivellement : Sommet

Point vu en place en 2004

Repère de nivellement : L.D.L3 - 174

Azimut de la prise de vue : 100 gr



LA CHAPELLE-GAUTHIER II

Avertissement

Compte-tenu des risques de déplacement des bornes ou autres points géodésiques, il est indispensable de rattacher vos opérations de topométrie à plusieurs points géodésiques proches, ceci afin de s'assurer de leur stabilité.

La responsabilité de l'IGN ne saurait être engagée en l'absence d'un tel contrôle.

Toute remarque concernant la destruction, la disparition ou le mauvais état des points géodésiques doit être signalée au Service de la Géodésie et du Nivellement : sgn@ign.fr

Système : RGF93 (ETRS89) - Ellipsoïde : IAG GRS 1980

Point	Longitude (dms)	Latitude (dms)	Hauteur (m)	Précision
a	2° 53' 05.77571" E	48° 30' 41.53025" N	172.188	< 5 cm
b	2° 53' 07.30439" E	48° 30' 45.34585" N	192.446	< 5 cm
c	2° 53' 07.30273" E	48° 30' 45.34660" N	172.398	< 5 cm
d	2° 53' 07.24242" E	48° 30' 45.35625" N	172.972	< 5 cm

Système : RGF93 (ETRS89) - Projection : LAMBERT-93 - Système altimétrique : NGF-IGN 1969

Point	e (m)	n (m)	Précision plani	Altitude (m)	Précision alti
a	691501.549	6823482.824	< 5 cm	127.928	< 1 cm
b	691533.083	6823600.599	< 5 cm	148.17	< 10 cm
c	691533.049	6823600.622	< 5 cm	128.12	< 10 cm
d	691531.812	6823600.922	< 5 cm	128.711	< 5 mm